

Como configurar seu e-mail no Microsoft Outlook

1 - Na "Barra de menus" do Microsoft Outlook, clique em "Ferramentas", depois em "Contas de email".

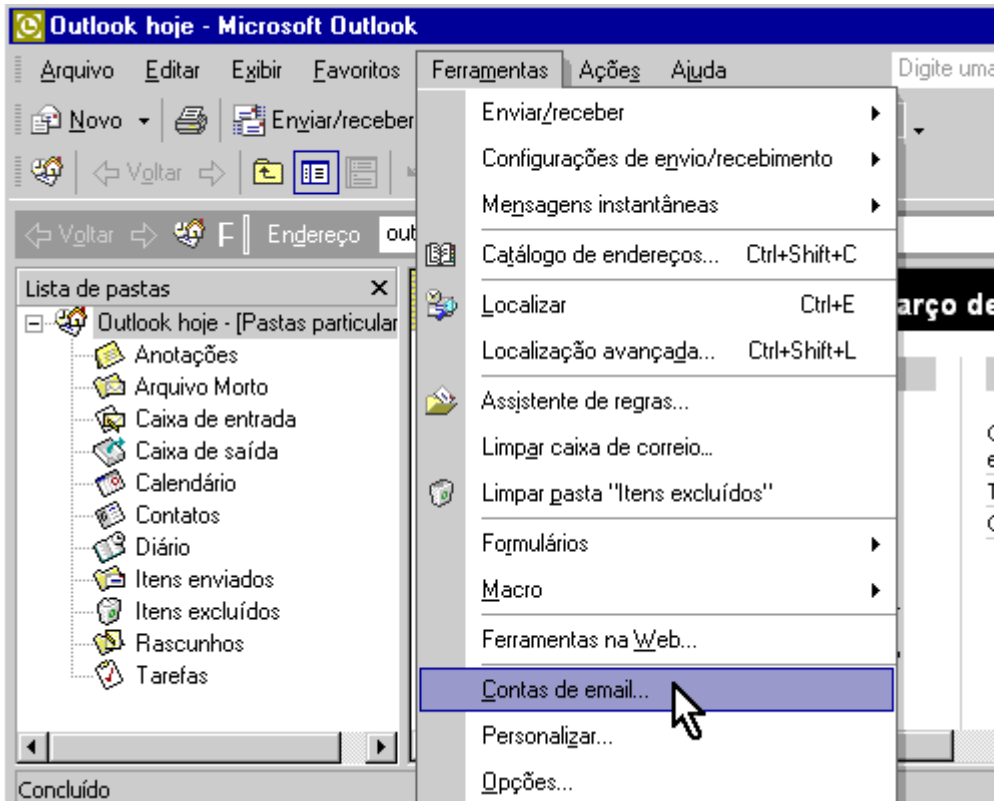

2 - Na janela "Contas de email", clique em "Adicionar uma nova conta de email", depois em "Avançar".

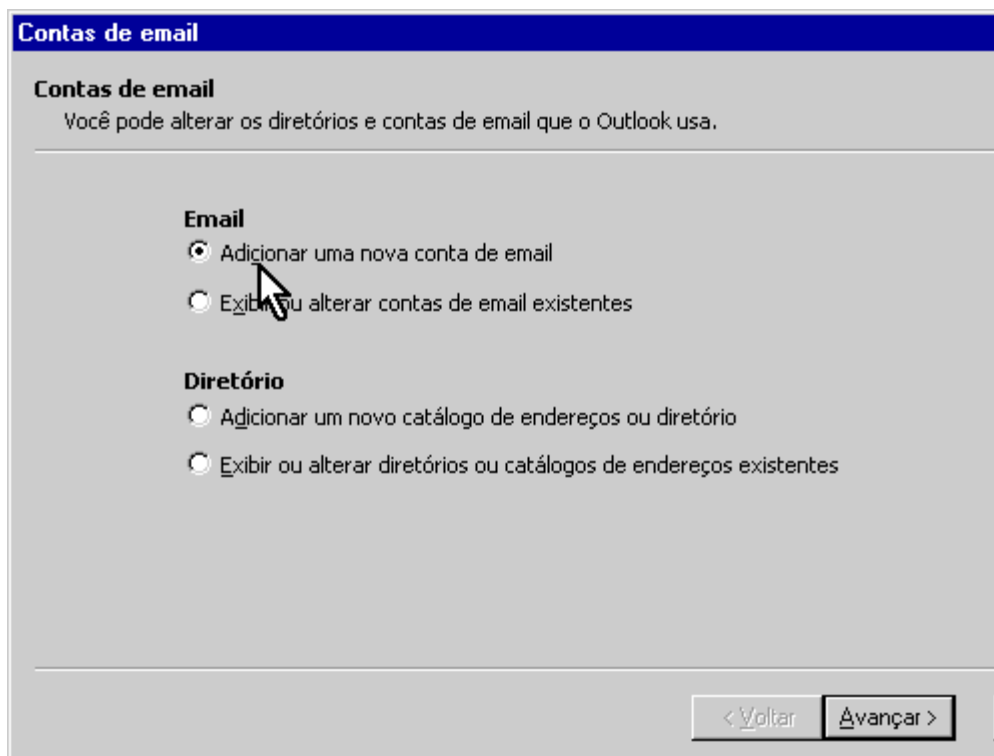

3 - Na janela "Contas de email", selecione a opção "POP3", em seguida clique em "Avançar".

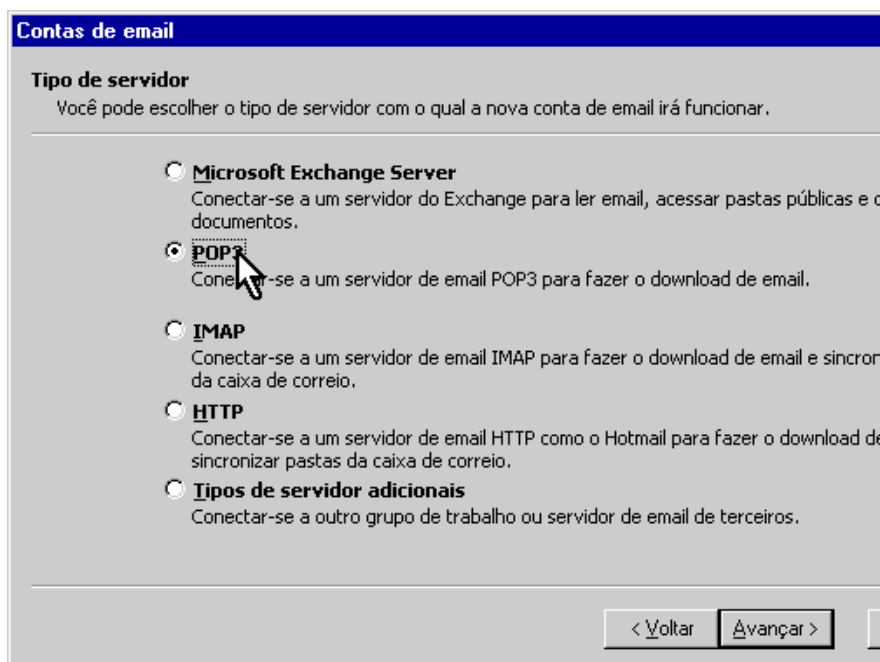

Contas de email

Tipo de servidor
Você pode escolher o tipo de servidor com o qual a nova conta de email irá funcionar.

- Microsoft Exchange Server**
Conectar-se a um servidor do Exchange para ler email, acessar pastas públicas e documentos.
- POP3**
Conectar-se a um servidor de email POP3 para fazer o download de email.
- IMAP**
Conectar-se a um servidor de email IMAP para fazer o download de email e sincronizar a caixa de correio.
- HTTP**
Conectar-se a um servidor de email HTTP como o Hotmail para fazer o download e sincronizar pastas da caixa de correio.
- Tipos de servidor adicionais**
Conectar-se a outro grupo de trabalho ou servidor de email de terceiros.

< Voltar Avançar >

4 - Na janela "Contas de email", siga os seguintes passos:

Nome: Coloque seu nome completo

Endereço de e-mail: coloquei seu endereço de e-mail completo

Servidor de email de entrada (POP3): mail.arraialweb.com.br

Servidor de email de saída (SMTP): mail.arraialweb.com.br

Nome do Usuário: coloque seu endereço de e-mail completo

Senha: Coloque a senha da sua conta de e-mail

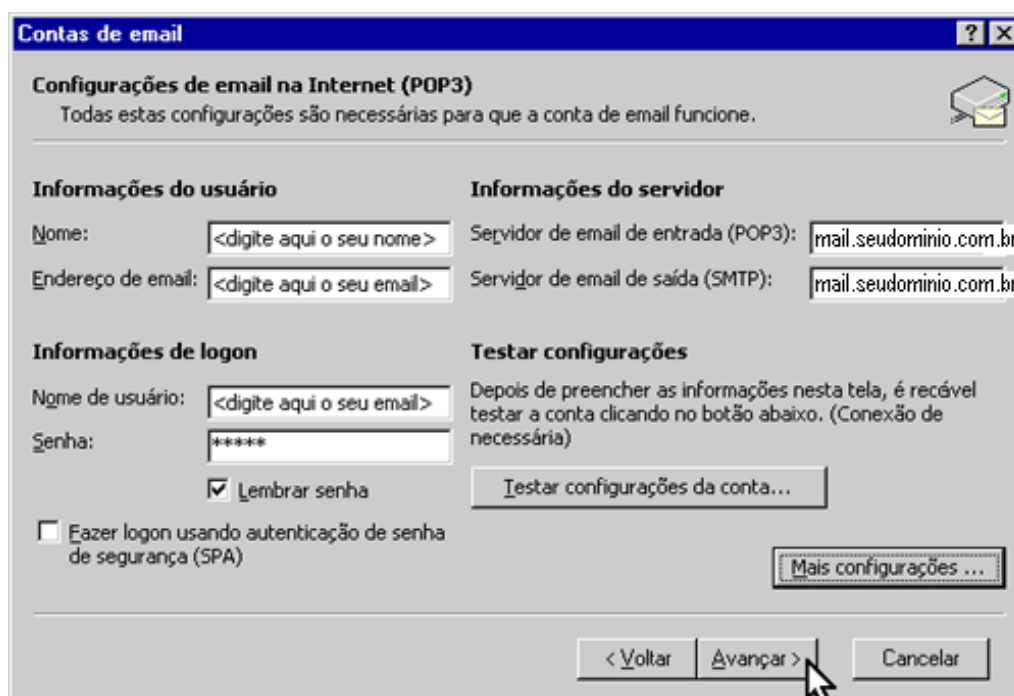

Contas de email

Configurações de email na Internet (POP3)
Todas estas configurações são necessárias para que a conta de email funcione.

Informações do usuário	Informações do servidor
Nome: <digite aqui o seu nome>	Servidor de email de entrada (POP3): mail.seudominio.com.br
Endereço de email: <digite aqui o seu email>	Servidor de email de saída (SMTP): mail.seudominio.com.br
Informações de logon	Testar configurações
Nome de usuário: <digite aqui o seu email>	Depois de preencher as informações nesta tela, é recóvel testar a conta clicando no botão abaixo. (Conexão de necessária)
Senha: *****	<input type="button" value="Testar configurações da conta..."/>
<input checked="" type="checkbox"/> Lembrar senha	<input type="button" value="Mais configurações ..."/>
<input type="checkbox"/> Fazer logon usando autenticação de senha de segurança (SPA)	

< Voltar Avançar > Cancelar

5 - Terminadas as configurações do PASSO 4, clique em "Mais configurações...", em seguida clique na guia "Servidor de saída". Marque a opção "Meu servidor de saída (SMTP) requer autenticação" e clique em "OK".

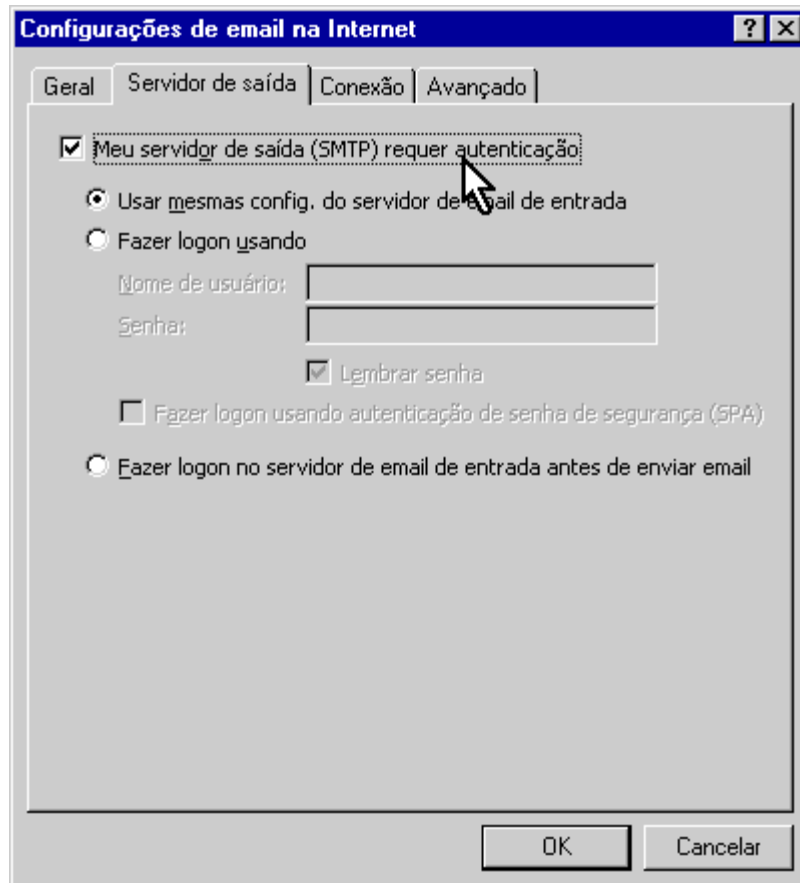

6 - Este passo é opcional. Você pode fazer um teste da configuração da conta, para isso clique em "Testar configurações da conta...".

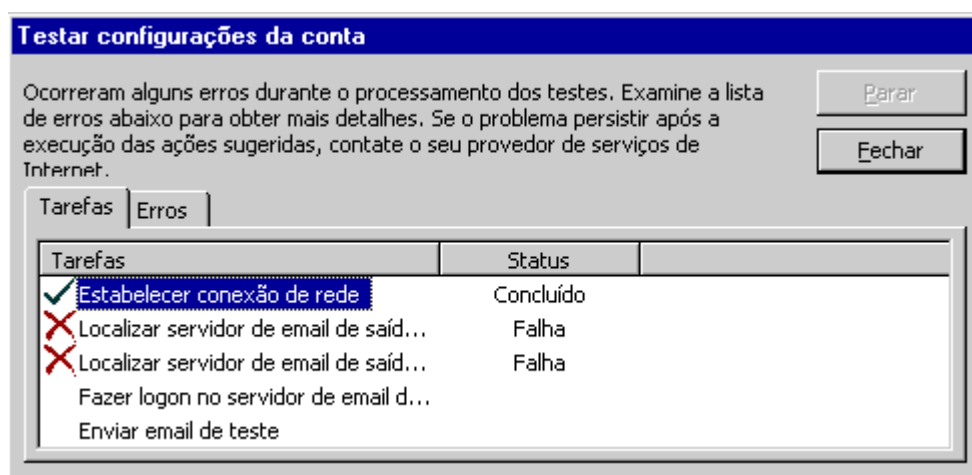

Se alguma configuração estiver incorreta, você verá um X indicando onde você deverá rever suas configurações. Se tudo estiver correto, você irá receber uma mensagem de teste em sua "Caixa de entrada".

Clique em "Fechar", depois em "Avançar".

7 - Parabéns! Você chegou ao final de sua configuração.
Agora você já pode acessar a sua Conta de e-mail através do Microsoft Outlook XP. Clique em "Concluir".

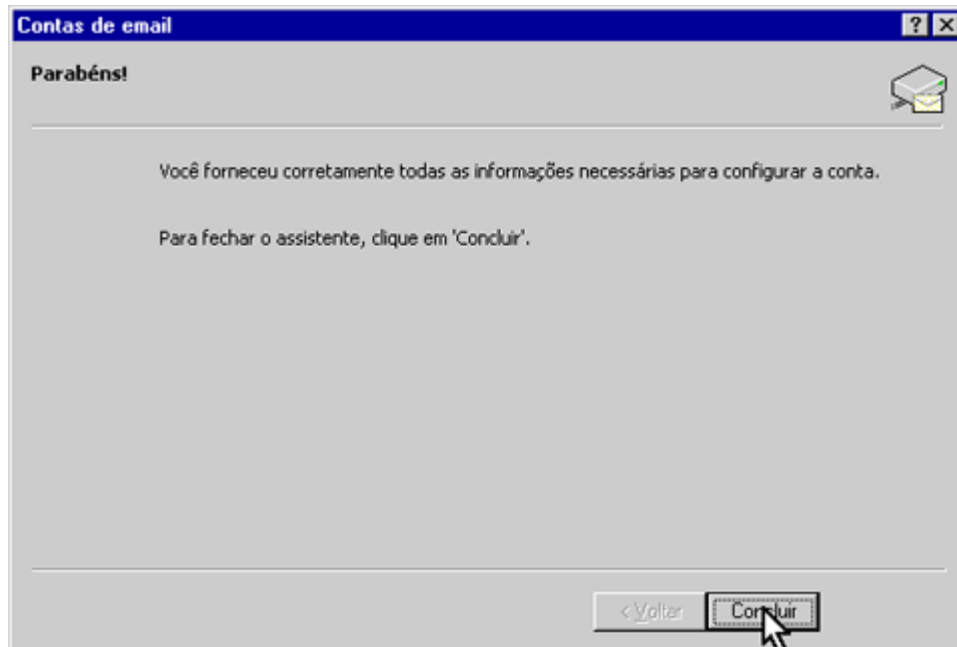

8 - Se você optou por "Testar configurações da conta..." durante o PASSO 6, você deverá receber uma mensagem de teste em sua "Caixa de entrada", como a que segue abaixo:

