

Como configurar seu e-mail no Thunderbird

No menu "Ferramentas", escolha "Configurar Contas";

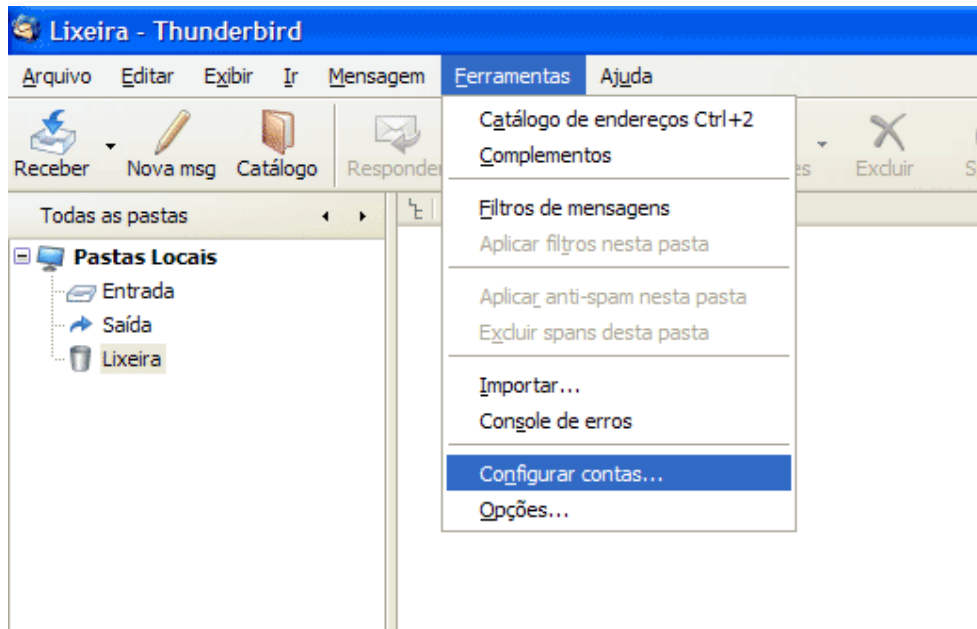

Clique no botão "Nova Conta";

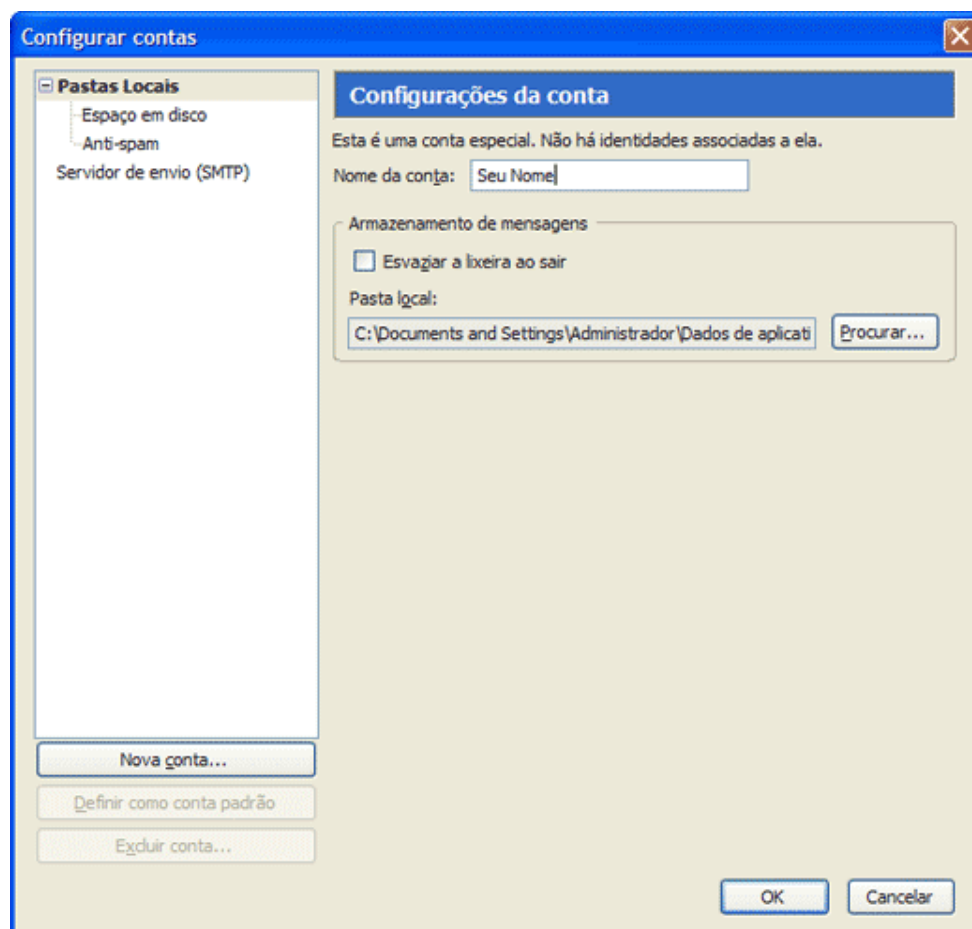

Selecione a opção Conta de email e clique em Avançar;

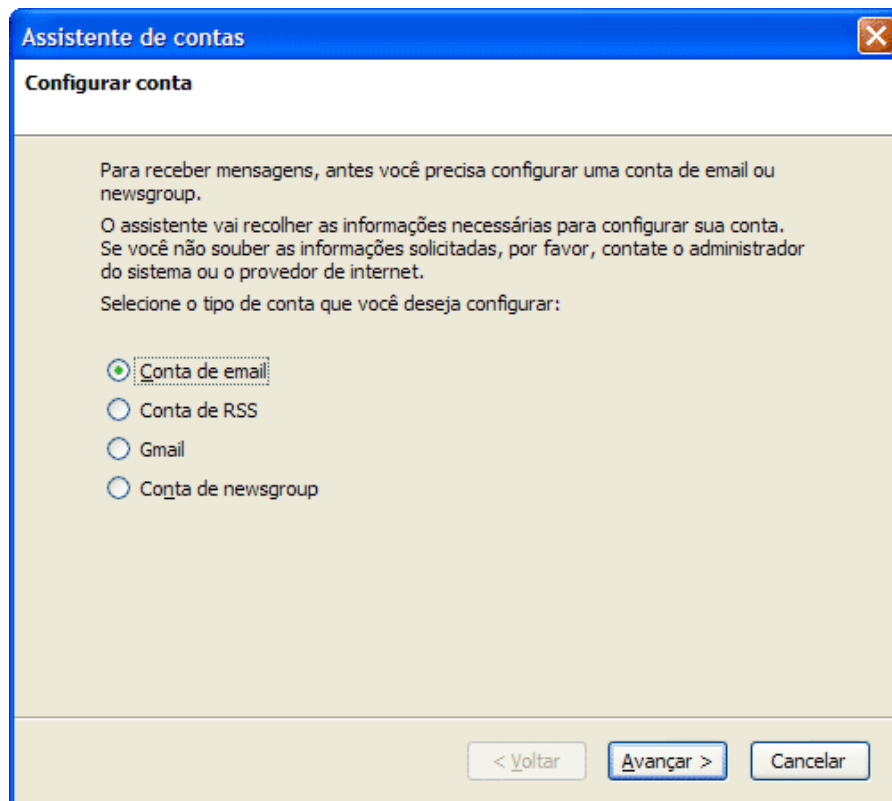

Assistente de contas

Configurar conta

Para receber mensagens, antes você precisa configurar uma conta de email ou newsgroup.

O assistente vai recolher as informações necessárias para configurar sua conta. Se você não souber as informações solicitadas, por favor, contate o administrador do sistema ou o provedor de internet.

Selecione o tipo de conta que você deseja configurar:

- Conta de email
- Conta de RSS
- Gmail
- Conta de newsgroup

< Voltar Avançar > Cancelar

Em "Identidades", digite seu nome e o seu e-mail completo e clique em "Avançar";

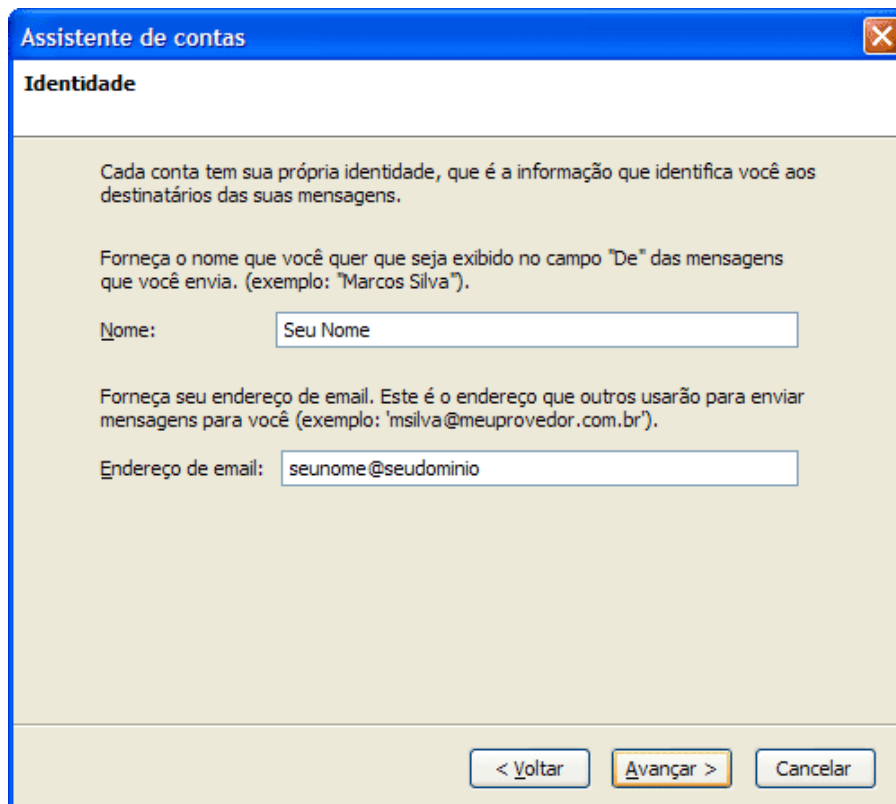

Assistente de contas

Identidade

Cada conta tem sua própria identidade, que é a informação que identifica você aos destinatários das suas mensagens.

Forneça o nome que você quer que seja exibido no campo "De" das mensagens que você envia. (exemplo: "Marcos Silva").

Nome:

Forneça seu endereço de email. Este é o endereço que outros usarão para enviar mensagens para você (exemplo: 'msilva@meuprovedor.com.br').

Endereço de email:

< Voltar Avançar > Cancelar

Deixe selecionada a opção POP no item tipo de servidor usado para receber mensagens;
No campo "Receber mensagens por este servidor" digite "mail.arraialweb.com.br";

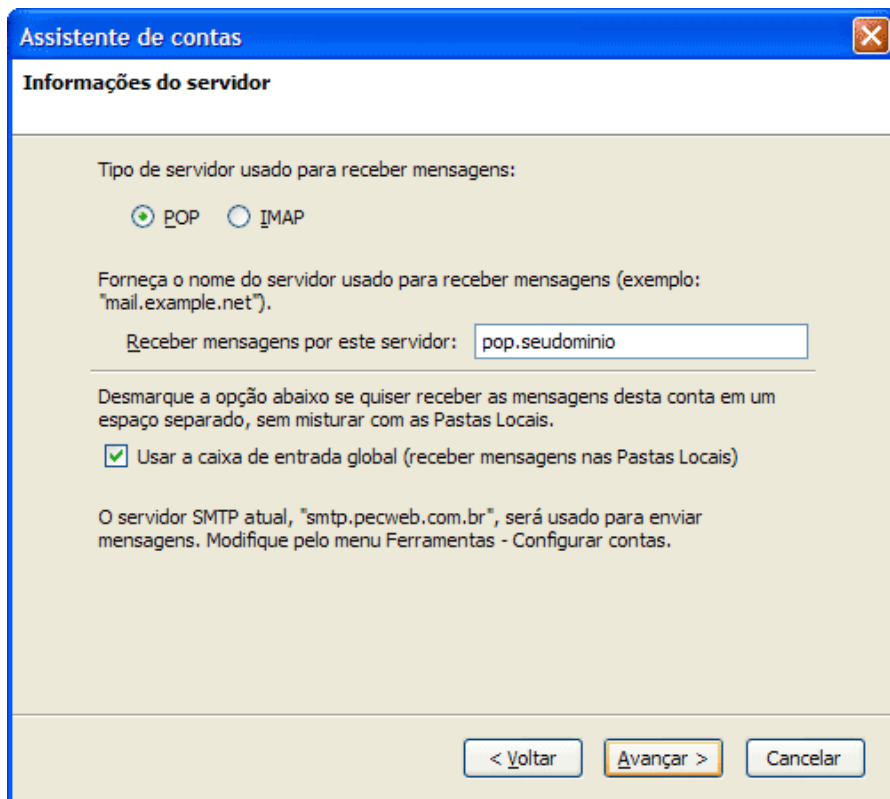

- 'Tipo de servidor usado para receber mensagens:' with radio buttons for 'POP' (selected) and 'IMAP'.
- 'Forneça o nome do servidor usado para receber mensagens (exemplo: "mail.example.net").' followed by a text input field containing 'pop.seudominio'.
- 'Desmarque a opção abaixo se quiser receber as mensagens desta conta em um espaço separado, sem misturar com as Pastas Locais.' with a checked checkbox 'Usar a caixa de entrada global (receber mensagens nas Pastas Locais)'.
- A note: 'O servidor SMTP atual, "smtp.pecweb.com.br", será usado para enviar mensagens. Modifique pelo menu Ferramentas - Configurar contas.'

At the bottom are three buttons: '< Voltar', 'Avançar >' (highlighted), and 'Cancelar'.

No campo "Nome de usuário " você deve digitar o seu email completo, então clique em "Avançar";

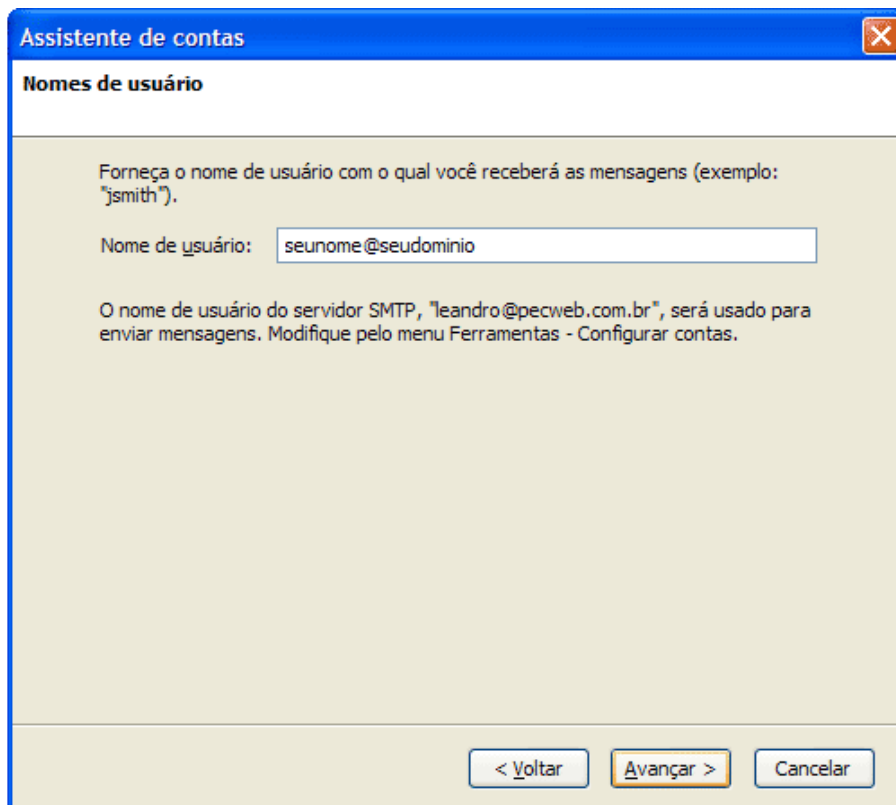

- 'Forneça o nome de usuário com o qual você receberá as mensagens (exemplo: "jsmith").' followed by a text input field containing 'seunome@seudominio'.
- A note: 'O nome de usuário do servidor SMTP, "leandro@pecweb.com.br", será usado para enviar mensagens. Modifique pelo menu Ferramentas - Configurar contas.'

At the bottom are three buttons: '< Voltar', 'Avançar >' (highlighted), and 'Cancelar'.

No campo "Nome da conta" você deve digitar o seu email completo, então clique em "Avançar";

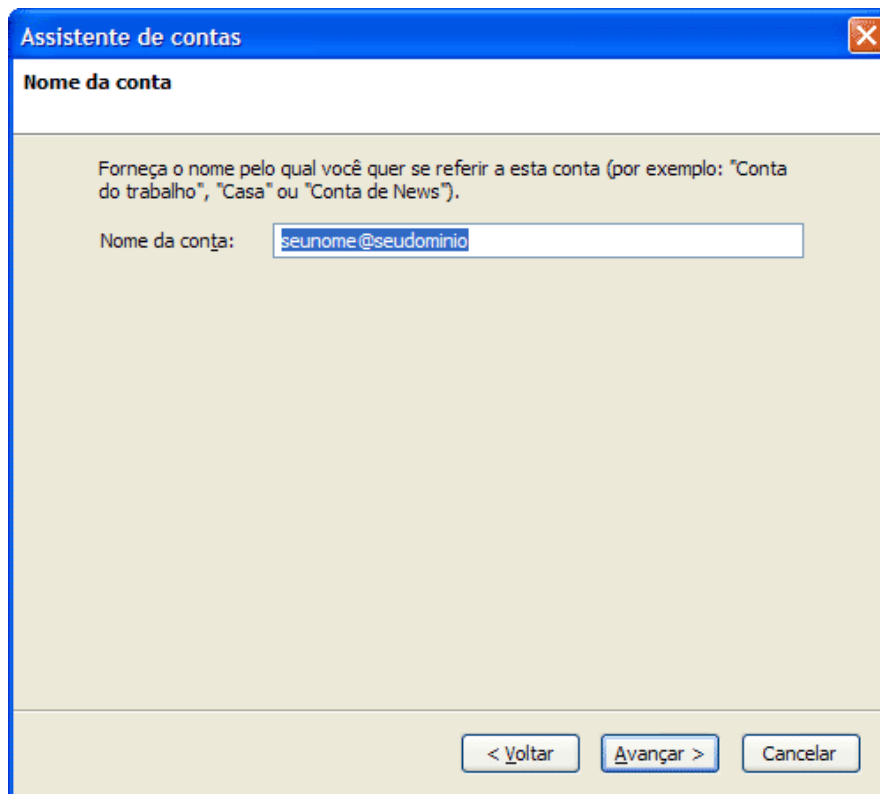

Verifique as informações da conta na caixa de diálogo e clique em "Concluir";

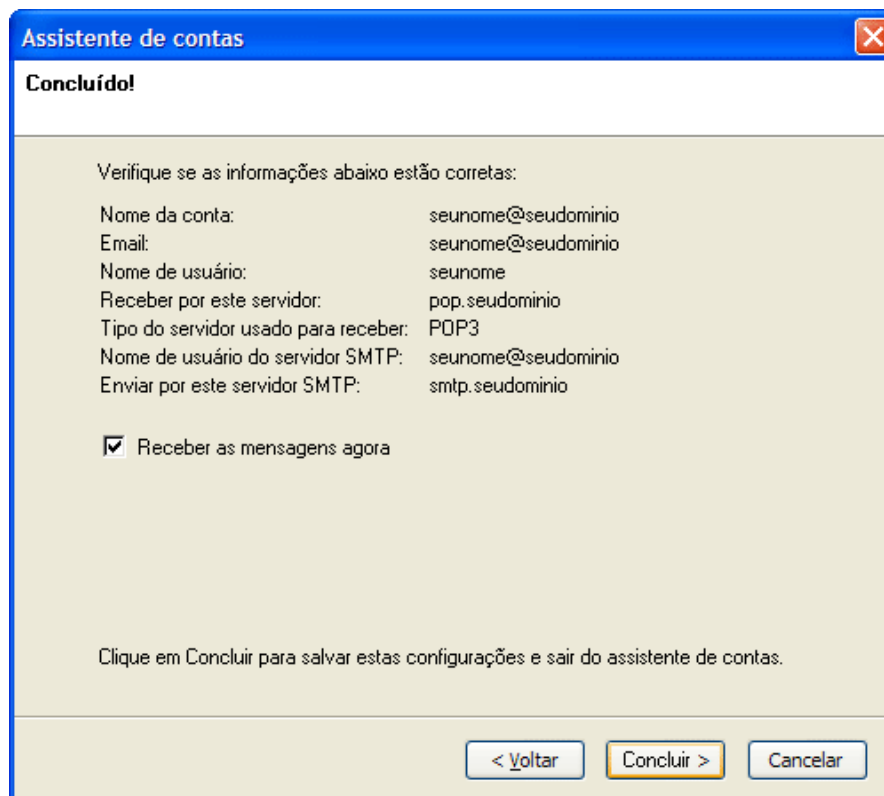

Nome da conta:	seunome@seudominio
Email:	seunome@seudominio
Nome de usuário:	seunome
Receber por este servidor:	pop.seudominio
Tipo do servidor usado para receber:	POP3
Nome de usuário do servidor SMTP:	seunome@seudominio
Enviar por este servidor SMTP:	smtp.seudominio

Below the list, there is a checked checkbox labeled "Receber as mensagens agora". At the bottom of the dialog, there is a text instruction: "Clique em Concluir para salvar estas configurações e sair do assistente de contas." Below the instruction, there are three buttons: "< Voltar", "Concluir >" (highlighted with a blue border), and "Cancelar".

Em seguida, clique na Guia Servidor de envio (SMTP);
Selecione a entrada smtp.seudominio (Padrão) na lista e clique em Editar. A janela Servidor SMTP será exibida;

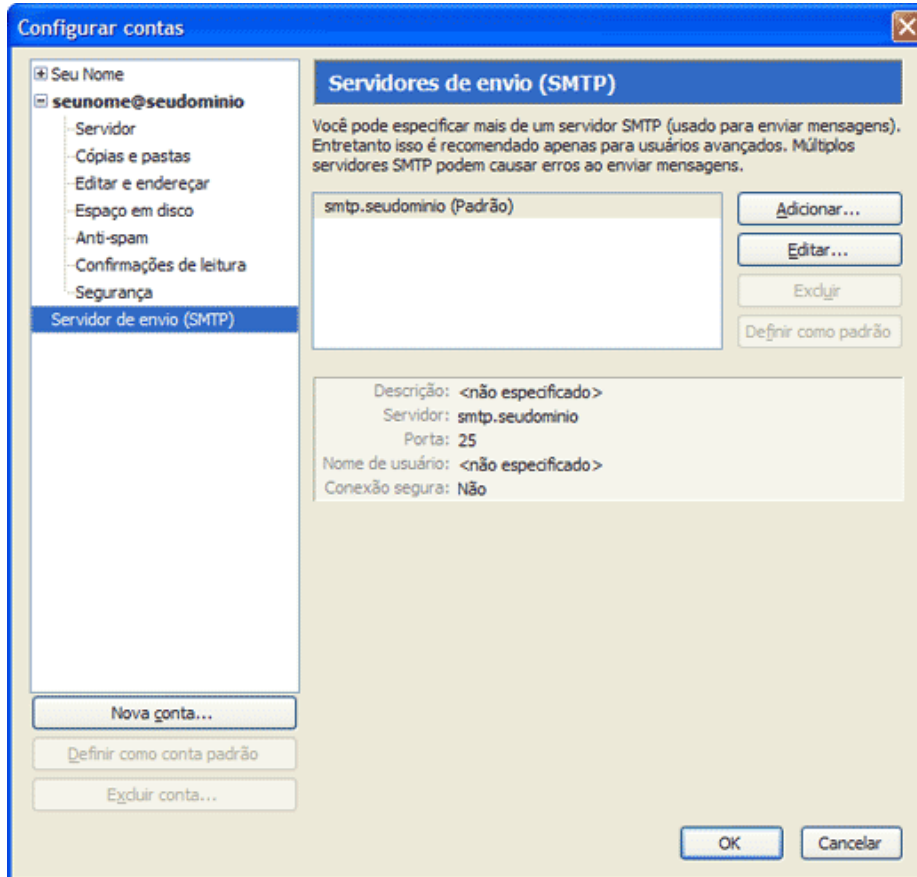

Digite mail.arraialweb.com.br como o servidor;
Marque a opção "O servidor requer autenticação" e no campo "Nome de Usuário" digite o email completo e logo depois clique em "OK".

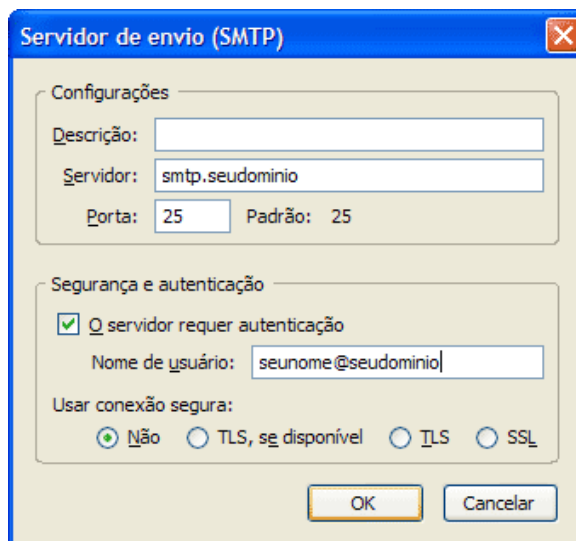

Obs: A senha só será solicitada no momento do envio e recebimento de suas mensagens.